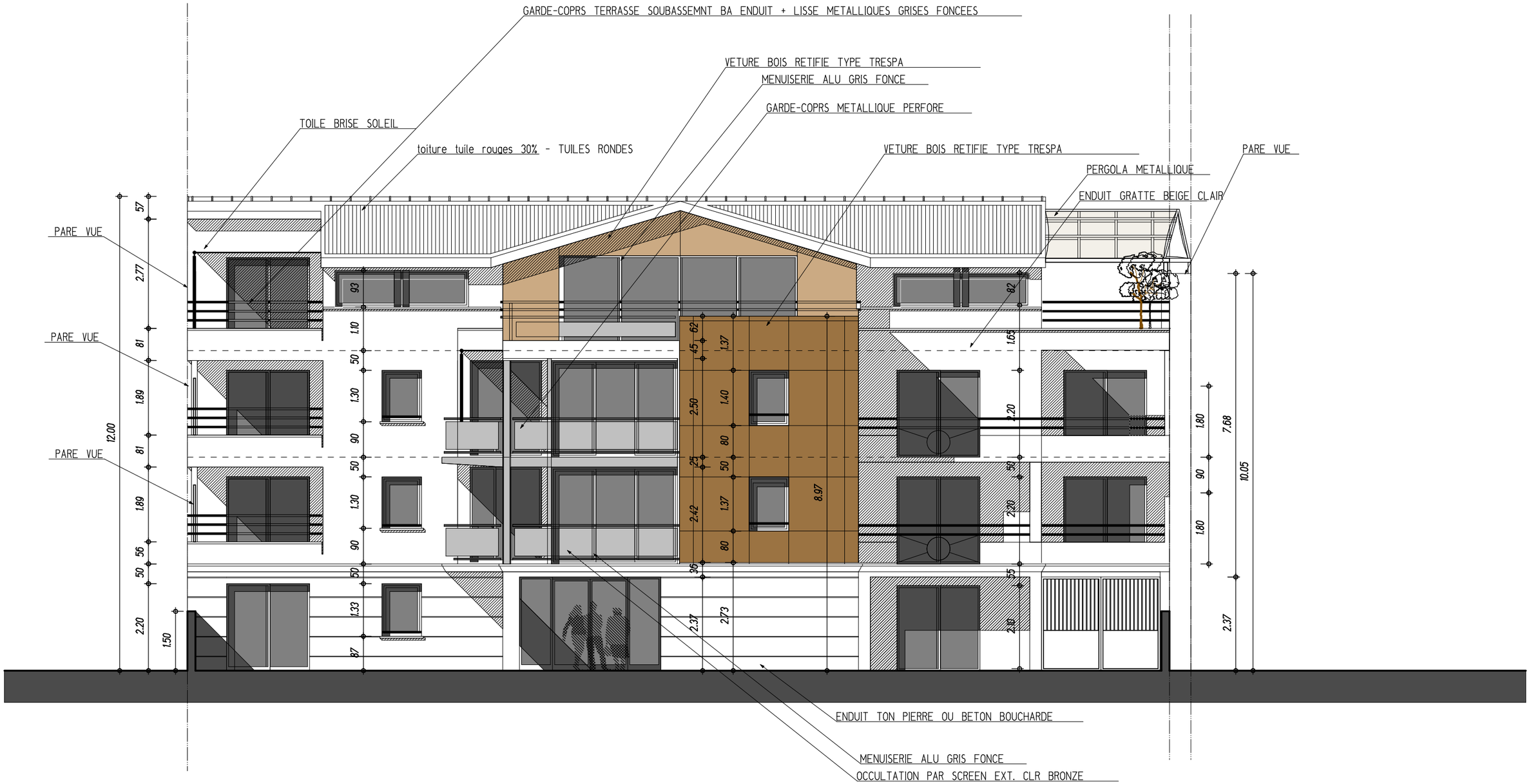

P. GARAND - ARCHITECTE D.P.L.G. 1, AVENUE DU PARC - LE MELPOMENE 42160 ANDREZIEUX BOUTHEON 04.77.55.62.45 - 04.77.55.26.85			SARL VALFONCIER - CONSTRUCTION D'UN IMMEUBLE DE 10 LOGEMENTS A VEAUCHE	FACADE SUD	LE 25.03.07 1/100°